сер. I
1277

КАТАЛОГ

ПЛЯКАТІВ ТА ПОРТРЕТІВ

ВИДАННЯ
КНИГОСПІЛКИ

КАТАЛОГ

ПЛЯКАТІВ
ПОРТРЕТІВ
ТА ЛУБКІВ

Державна Наукова Бібліотека
Філія при Державній
1930 р.
№ 12277
м. Бердичів.
Окр. БІБЛІОТЕЦ.

ВИДАННЯ КНИГОСПІЛКИ

Бібліографічний опис цього видання вміщено в «Літопису Українського Друку», «Картковому репертуарі» та інших покажчиках Української Книжкової Палати.

Упріт. 3536-к. Харків
Зам. 2475. Тир. 3000
Літ.-друкарня
КНИГОСПІЛКИ
Харків, Нетеч.
наб., 14
1930

КООПЕРАТИВНІ ПЛЯКАТИ

Плякат № 10 к.
„Кооперація всесвіту на боротьбу з капіталом. Хай живе Міжн. день кооперації!“ Розмір 72 × 54 см. На 3 фарби. Т. 10.000. Ціна 20 коп.

Плякат № 2
„Коли б ми цілком кооперували все населення, то вже обома ногами стояли б на ґрунті соціялізму!“ Розмір 72 × 54 см. На 4 фарби. Тираж 5.000. Ціна 25 коп.

Плякат № 22 к

Малював худ. Мищенко.

„Кооперація в країні трудящих — шлях до комунізму!“ Роз. 72×108 см. На 4 фарби. Тираж 10.000. Ціна 25 коп. Розпродано.

Плякат № 21 к

Малював художник Мищенко. „Хай живе міжнародня солідарність кооперованих трудящих мас проти капіталу!“ Розмір 72×54 см. На 3 фарби. Тираж 5.000. Ціна 25 коп. Розпродано.

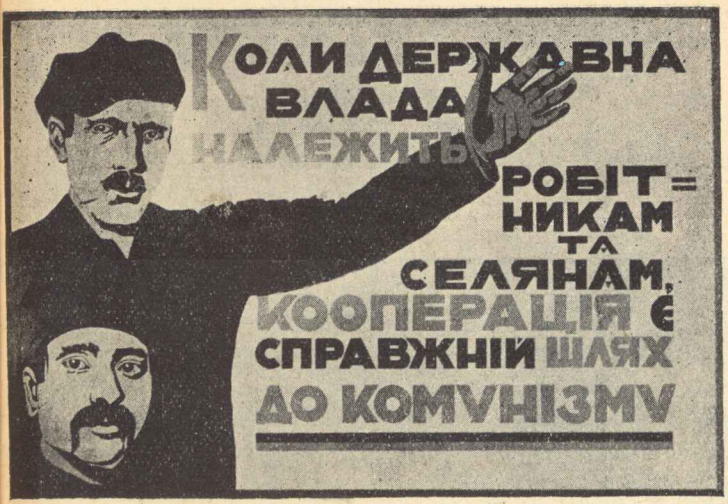

Плякат № 13к

Малював худ. Мищенко. „Коли державна влада належить робітникам та селянам,—кооперація є справжній шлях до комунізму". Розмір 36×54 см. На 2 фарби. Тираж 5.000. Ціна 12 к.

Розпродано

Плякат № 3

„Чи записався ти до свого кооперативу?" Розмір 54×72 см. На 3 фарби. Тираж 5.000. Ціна 15 коп.

Плякат

„Без кооперативу– селу могила“.

Розмір 72 × 54 см. На 3 фарби.

Тираж 10.000. Ціна 10 коп.

Плякат

„Змичка села з містом через кооперацію“.

Розмір 72 × 108 см.

На 5 фарб. Тир. 5.000.

Ціна 60 коп.

Плякат

Видано з рос. та укр. текстом. „Ти член профспілки, чому ж ти не член кооперативу?“. Розмір 72×54 см. На 3 фарби. Тираж 5000. Ціна укр. мов. 20 коп., рос.– 30 коп.

Плякат № 18

Малював худ. Падалка. „Хто не член кооперативу,—той ворог нового життя!“ Розмір 36×54 см. На 3 фарби. Тираж 5.000. Ціна 15 коп.

Плякат № 7

„Хто з твоїх товаришів ще не записався в члени кооперативу? Піди і приведи його!“

Розм. 36×54 см.
На 3 фарби.
Тираж 5.000.
Ціна 12 к.
Розпродано.

Плякат

Малюв. худ. Мищенко. „Не повинно бути ні одного робітника та селянина, що не був би членом кооперативу!“ Розмір 36×54 см. На 2 фарби. Тир. 5.000 Ціна 12 к. Розпродано.

Плякат № 9

„Ревізійне око бачить глибоко і не дасть марнувати громадське добро!“

Розмір 72×54 см. На 3 фарби.

Тираж 5.000. Ціна 20 коп.

Розпродано.

Плякат № 19

Мал. худ. Падалка.

„Жінки, йдіть у ради, комнезами, кооперацію!“

Розмір 72×54 см. На 4 фарби.

Тираж 5.000. Ціна 30 коп.

Розпродано.

Плякат № 4

„Робітниця й селянка, йдіть у кооперацію, успіх її залежить од Вас!"

Розмір 36 × 54 см.

На 3 фарби Тир. 5.000. Ціна 10 к.

Плякат № 30 к

„Селянко! Через кооперування сільського та хатнього господарства—до кращого життя, до соціялізму!"

Розмір 72 × 108 см.

На 3 фарби. Тир. 12.500.

Ціна 35 к.

Плякат № 31 к

„Робітнице! Допомагай кооперувати хатнє господарство! Цим ти допоможеш прискорити збудування соціялізму!“

Розмір 72 × 108 см.

На 3 фарби. Тир 5.000.

Ціна 35 к. Розпродано.

Видання Книгоспілки

Плякат № 5

„Кооператив, що не дбає про освіту своїх членів,—поганий кооператив". Розмір 36×54 см. На 2 фарби. Тир. 5.000. Ціна 8 коп. Розпродано.

Плякат № 43 к

„Радіо-мовлення".

Розмір 54×72 см.

На 3 фарби.

Тир. 10.000.

Ціна 22 коп.

Роз продано.

Плякат

„Не шкодуйте копійок на книжку, журнал, — вони вас навчать на карбованці!“ Розмір 72 × 54 см. На 4 фарби. Тираж 5.000. Ціна 30 коп. Розпродано.

Плякат

„Хліборобе, ти знаєш, що книжка—твій найкращий друг та радник“. Розмір 54 × 72 см. На 2 фарби. Тираж 5.000. Ціна 5 коп.

Плякат № 46

„Треба, щоб кооператив дбав за всіх пайовиків і, крім всякого там краму торгував би ще й книжками“. Розмір 36 × 54 см. На 3 фарби. Т. 5.000. Ціна 10 коп.

Плякат № 47 к

„Як створилася земля, як угноювать поля, чому міниться погода і коли бува негода, коли треба сіять, жать— можеш в книжці прочитать“. Розмір 36 × 54 см. На 3 фарби. Т. 5.000.

Ціна 10 коп.

Плякат № 49 к

„Дівці, бабі, молодиці книга завжди знадобиться“.

Розмір 36×54 см. На 3 фарби.

Тираж 5.000. Ціна 10 коп.

Плякат № 48 к

„Чим діточок лаять, бити, краще книжку їм купити!“

Розмір 36×54 см. На 3 фарби.

Тираж 5.000. Ціна 10 коп.

Плякат

„Нема знання—нема хліба, знання в книзі, книга—в кооперативі“.

Розм. 72×54 см.
На 3 фарби.
Тираж 5.000
Ціна 20 коп.

Видання Книгоспілки

Плякат № 42 к

„Незаможники та середняки, щоб збільшити врожайність та прибутковість усього господарства,—переходьте на колективне господарювання". Розмір 72×54 см. Тир. 10.000 На 3 фарби. Ціна 20 коп.

Плякат № 23 к

Малював худ. Мартинов.

„Селянине! Будуй сільсько-господарську кооперацію, колективи, артілі, машинові т-ва! Цим ти виконаєш заповіт Леніна—збудуєш соціялізм на селі". Розмір 72×108 см. На 4 фарби. Тир. 10.000. Ціна 20 к.

Плякат

„Селяни, бідняки та середняки! Готуйтеся до весняного засіву!.. Сільсько-господарська кооперація допоможе вам, провадячи контрактацію, постачаючи насіння, машини, кредит“.

Розмір 72 × 54 см.

На 3 фарби.

Тир. 10.000.

Ціна 20 коп.

Плякат № 45 к

„Незаможнику! Чому ти не в колективі? Збільшити врожаї свого господарства ти зможеш тільки в колективі!“ Розм. 72×54 см.

На 3 фарби. Тираж 7.000. Ціна 20 коп.

Плякат

„Колективізація — шлях до соціялістичної перебудови країни. Навколо складної машини організуймо нові колективи, поліпшуймо наш добробут!“ Малював художник А. Фіногенов. Розмір 72 × 108 см. На 4 фарби. Тираж 7.000. Ціна 50 коп.

Плякат № 44 к

„Парубче! Дівчино! А чому ви не пайовики сільсько-господарського товариства? Ганьба тій молоді що байдуже ставиться до колективізації сільського господарства!“

Розм. 72×54 см

На 4 фарби.
Тираж 7.000.
Ціна 20 коп.

СПОЖИВЧА КООПЕРАЦІЯ

Плякат

„Споживча кооперація Европи“.

Розмір 72 × 54 см. На 3 фарби.

Ціна 25 коп.

Плякат № 28 к

Малкв. Міляєв.

„10 років споживчої кооперації України“.

Роз. 72×108 см.

На 4 фарби.

Тир. 12.000.

Ціна 25 коп.

Розпродано.

Плякат

„Рабочий, возвратясь с завода...“.

Розмір 72 × 108 см. На 3 фарби. Тираж 5.000. Ціна 10 коп.

Плякат

„Не купуй у крамаря те, що ти можеш купити в кооперативі“. Розмір 36 × 54 см. На 2 фарби. Ціна 12 коп. Тираж 5.000. Розпродано.

Плякат № 24 к

„За здоровий, дешевий і добрий крам“. Розмір 72 × 54 см. На 4 фарби. Тираж 5.000. Ціна 15 коп

Плякат № 20

„Зниження цін поліпшує добробут робітника й селянина“. Малював художн. Порошін. Розмір 72 × 54 см. На 4 фарби. Тираж 5.000. Ціна 20 коп.

Плякат № 8 к

„Знижуючи ціни, кооперація наближається до своєї мети— соціялізму“. Малював худ. Порошін. Розмір 36 × 54 см. На 3 фарби. Тираж 5.000. Ціна 5 коп.

Плякат № 17 к

„Пайщику ти зацікавлений у зниженні цін. Піди й перевір, що зробило правління твого кооперативу“. Розм. 72 × 54 см. На 3 фарби. Тираж 5.000. Ціна 10 коп.

Плякат № 27 к

„Школярі, до лав своєї кооперації!“ Мал. худ. Косарев. Розмір 72 × 54 см. На 4 фарби. Тираж 5.000. Ціна 20 коп. Розпродано.

Плякат № 26 к

„Тільки через житлову кооперацію трудящі зліквідують житлову кризу!“ Малював худ. Мищенко. Розм. 72 × 54 см. На 4 фарби. Тираж 5.000. Ціна 5 коп.

Плякат

„Робітники та селяни! Зміцнюйте кооперативну громадськість. Знаряддя до цього – самокритика і з цим знаряддям ідіть на перевибори“ Розмір 72 × 54 см. На 3 фарби. Тираж 7.500. Ціна 25 коп.

Плякат

„Покажіть, що ви активні: йдіть на збори кооперативні!“ Роз. 72×54 см. На 3 фарби. Тир. 10.000. Ціна 25 коп.

Плякат

„Бідняки й середняки! Щільно об'єднавшись, ідіть на перевибори кооперації. Посилюйте наступ на куркуля!“ Розмір 72 × 54 см. На 3 фарби. Тир. 55.000. Ціна 20 коп.

Плякат

„Вибирайте до Правління свого кооперативу: не крикунів пустоцвітів, не багатіїв ворогів ваших...“ Розмір 72 × 54 см. На 3 фарби. Тир. 10.000. Ціна 10 коп.

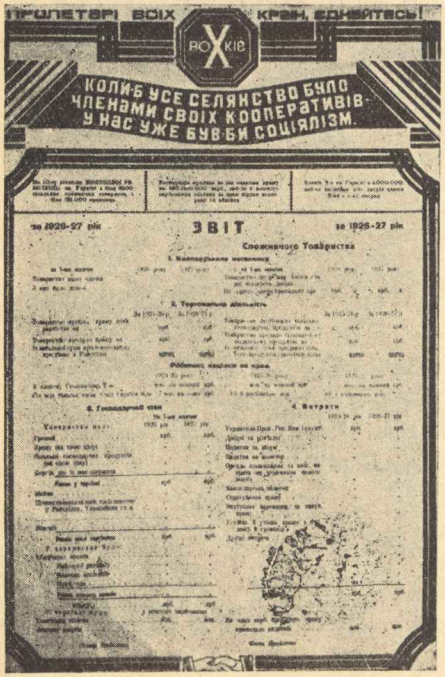

Плякат № 29

„Звіт сільського споживчого т-ва“.

Розмір 72 × 54 см.

На 2 фарби.

Тир. 30.000.

Ціна 8 коп.

Плякат

„Найбільше лихо в кооперативній роботі — хапунство. Не пускайте до кооперації тих, що по слизькому ходять“.

Розмір 72 × 54 см.

На 3 фарби.

Тираж 7.000.

Ціна 25 коп.

ЗБИРАННЯ ПАЇВ КООПЕРАЦІЄЮ

Плякат

„Кооперація тільки тоді буде добре працювати, коли матиме власні кошти. Чи вніс ти свій пай?" Малював худ. Косарев. Розмір 36 × 54 см. На 2 фарби. Тираж 5.000. Ціна 12 коп. Розпродано

Видання Книгоспілки

Плякат № 37 к

„Зміцнюйте кооперацію. Несіть паї, аванси та вкладки“: Розмір 54 × 72 см. На 3 фарби. Тираж 15.000. Ціна 20 коп.

Плякат № 11 к

„Несіть паї до свого кооперативу! Кооператив без паїв—хата без даху!“ Малював худ. Порошін. Розмір 72 × 54 см. На 3 фарби. Тираж 5.000. Ціна 25 коп. Розпродано.

Плякат № 32 к

„Робітнику! Кооперація ощаджує твій бюджет. Чому ж і ти не допомагаєш кооперативу? Збільшуй пай!“ Розм. 72×108 см. На 4 фарби. Тираж 5.000.

Ціна 30 коп.

Плякат № 33 к

„Селянине! Більше паїв — більше грошей, більше грошей — більше краму. Вноси пай — 10 крб.“. Малював худ. Мартинов. Розмір 72 × 108 см. На 4 фарби. Тираж 100000.

Ціна 25 коп.

Плякат

„Де зберігати вільні гроші?—Вкладки приймається в нашому товаристві щоденно від..... год. до.....год. На кожен карбованець вкладник одержить за рік.....коп. зиску. Неси вкладки до кооперативу!“ Розмір 72×108 см. На 3 фарби. Тираж 10.000. Ціна 15 коп.

Видання Книгоспілки

ХЛІБОЗАГОТІВЛЯ

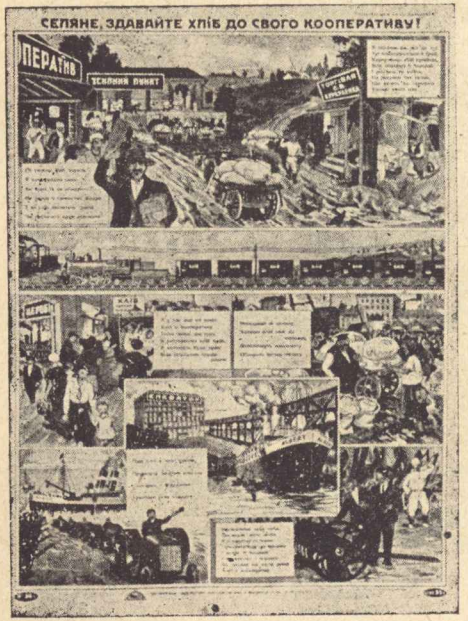

Плякат-лубок № 36 к

„Селяни! здавайте хліб до свого кооперативу!“ Розмір 72 × 54 см. На 5 фарб. Тир. 15.000. Ціна 35 коп.

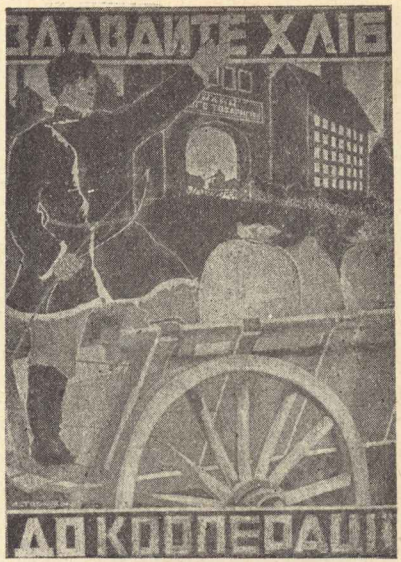

Плякат № 36 к

„Здавайте хліб до кооперації!“ Розмір 72 × 54 см. На 3 фарби. Тираж 10.000 Ціна 20 коп.

Плякат № 54 к
„Селянко! порадь чоловікові продати хліб державі,— вона постачає тобі потрібний крам“. Мал. худ. Фіногенов. Розмір 72 × 108 см. На 4 фарби. Тираж 7.000. Ціна 50 коп.

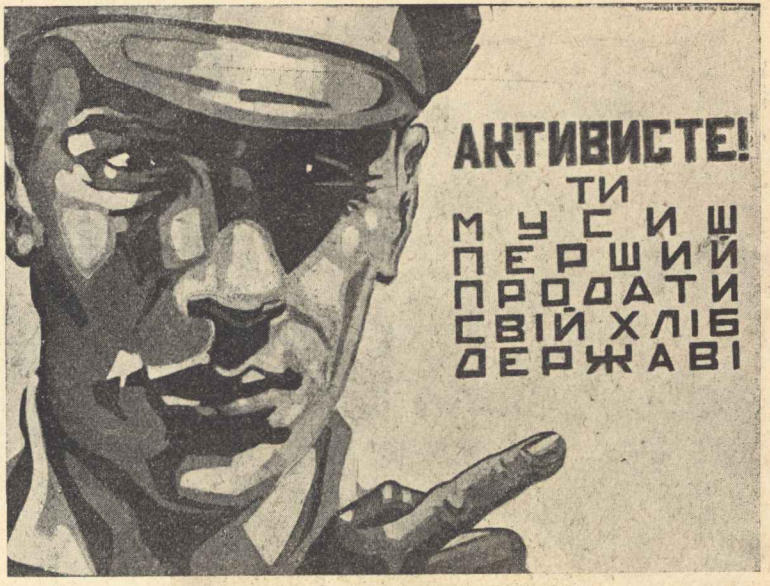

Плякат № 50 к
„Активісте! ти мусиш перший продати свій хліб державі!“ Малював художн. Фіногенов. Розмір 72 × 54 см. На 5 фарб. Тираж 5.000. Ціна 25 коп.

Плякат № 52 к

„Посилимо розвиток промисловости— здійснімо Ленінську змичку!“ Малював художник Фіногенов. Розмір 72×108 см. На 4 фарби. Т. 7.000.

Ціна 50 коп.

Видання Книгоспілки

Плякат № 55 к

„Коли ти продаєш хліб спекулянтові, то тим самим зміцнюєш сили наших клятих ворогів. Ані пуда хліба спекулянтові!“ Малюв. худ. Фіногенов. Розмір 72 × 108 см. На 3 фарби. Тираж 7.000. Ціна 50 коп.

Плякат

„Викривайте куркульські злочини!“ Мал. худ. Фіногенов. Розмір 72 × 108 см. На 3 фарби. Тир. 7.000. Ціна 50 коп.

СІЛЬСЬКО-ГОСПОДАРСЬКІ ПЛЯКАТИ

Р І Л Ь Н И Ц Т В О

Плякат

„Землю на ярину оріть на зяб“.

Розмір 72×54 см.

На 3 фарби.

Тираж 5.000.

Ціна 35 коп.

Плякат

„Ранній пар замість кадила та кропила“.

Розмір 72 × 54 см.

На 2 фарби.

Тираж 5.000.

Ціна 25 коп

Розпродано.

Плякати складено за даними Харківської Дослідної Станції

Плякат

„Замість толоки заводьте зайнятий пар“.
Розмір 72 × 54 см.
На 3 фарби.
Тираж 5 000.
Ціна 25 коп.
Розпродано

Плякат

„Гній — наймогутніший спосіб підвищення врожаю“.
Розмір 72 × 54 см.
На 3 фарби.
Тираж 5.000.
Ціна 25 коп.

Плякати складено за даними Харківської Дослідної Станції

Плякати складено за даними Харківської Дослідної Станції.

Плякат
„Угноєння і рання оранка дають найбільший урожай“. Розмір 7-×54 см. На 3 фарби Тираж 5.000. Ціна 25 коп.
Розпродано

Плякат
„Угноювати треба хоч і не сильно, але всю землю, що йде під озимину“. Розмір 72×54 см.
На 3 фарби.
Тир. 5.000.
Ціна 25 коп.

Плякат

„Гарний сорт хліба сій тільки по угноєному полю“. Розмір 72×54 см. На 3 фарби. Тираж 5.000. Ціна 25 коп. Розпродано.

Плякат

„Коли сіяти жито“. Розмір 72×54 см. На 3 фарби. Тир. 5.000 Ціна 25 коп.

Плякати складено за даними Харківської Дослідної Станції

Плякат

„Бур'яни роблять посуху". Розмір 72 × 54 см. Тир. 10.000. Ціна 5 коп.

Плякат

„Щоб позбутися бур'янів, не сій хліб по хлібу! Заводь ранні та заняті пари й посіви проорних"! Розмір 72 × 54 см. На 3 фарби. Тираж 5.000. Ціна 25 коп.

ІНТЕНСИВНІ КУЛЬТУРИ

Плякат
„Щоб кукурудза гарно родила, треба: гарний сорт, не густо її сіяти і своєчасно обробляти". Розмір 72 × 108 см. На 4 фарби. Тир. 10.000. Ціна 5 коп.

Плякат
„У посуху від голоду страхує кукурудза". Розмір 72 × 108 см. Тираж 10.000. Ціна 35 коп. Розпродано.

Плякати складено за даними Харківської Дослідної Станції

Плякати складено за даними Харківської Дослідної Станції

Плякат

„Найбільший прибуток дає цукровий буряк“.

Розмір 72 × 54 см.

На 6 фарб.

Тираж 10.000

Ціна 5 коп.

Плякат

„Не сійте насіння невідомого сорту“. Сорти кавунів, які радить садити Харківська Дослідна Станція.

Розмір 72 × 54 см. На 6 фарб.

Тираж 3.000. Ціна 25 коп.

Плякат

„Гній та суперфосфат збільшують врожай городини вдвічі!“ Розмір 72 × 54 см. На 4 фарби. Тираж 3.000.

Ціна 25 коп.

Плякат

„Цибулю та їстівний буряк на насіння садити рано, а моркву можна й пізніш!“ Розмір 72×54 см. На 3 фарби. Тираж 3.000. Ціна 40 к.

Плякати складено за даними Харківської Дослідної Станції

Плякат

„Сорти огірків". Розмір 72 × 54 см. На 6 фарб. Тираж 3.000. Ціна 25 коп.

Плякат

„Сорти червоних баклажанів". Розмір 72 × 54 см. На 4 фарби. Тираж 3 000. Ціна 25 коп.

Плякати складено за даними Харківської Дослідної Станції

Плякати складено за даними Харківської Дослідної Станції

Плякат

„Харківська Дослідна Станція радить їстівний (столовий) буряк на насіння садити дрібний або половинки середнього“. Розмір 72 × 54 см. На 4 фарби. Тираж 3.000 Ціна 40 коп. Розпродано

„Капусту, буряк та моркву найкраще зберігати до весни в рівчаках“. Розмір 72 × 54 см. На 4 фарби. Тираж 5.000. Ціна 45 коп. Розпродано.

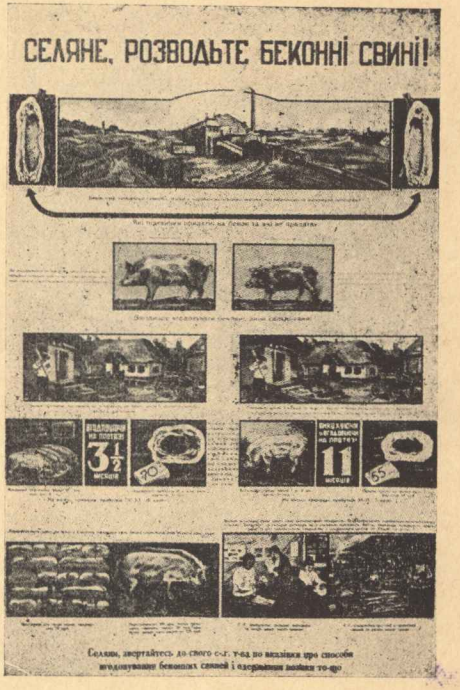

Плякат № 25 к

„Селяни! Розводьте беконні свині". Селяни! Звертайтесь до свого с.-г. т-ва по вказівки про способи вгодування беконних свиней і одержання позики тощо". Розмір 72 × 108 см. На 4 фарби. Тираж 3.000. Ціна 80 к.

Розпродано.

Видання Книгоспілки

ЛЕНІНСЬКИЙ КУТОК

Художні плякати з текстом,
гаслами й фотографіями

Держнаукметодком Наркомосвіти УСРР по секції Політосвіти рекомендував до вжитку в робітничих клюбах та інших політустановах у місті і дозволив до вжитку в сельбудах, хатах-читальнях та інших політустановах на селі.

Плякат

„Життя Ілліча — боротьба за волю“. Розмір 72 × 108 см. На 3 фарби. Тираж 5.000. Ціна 35 коп.

Плякат

„Ленін — найбільший у світі проводир трудящих Ленін кличе до Жовтня“. Склав худ. Цапок. Розмір 72 × 108 см На 3 фарби. Тираж 5.000. Ціна 35 коп.

Плякат

„Ленін — керівник працюючих всього світу“. Розмір 72×108 см. На 3 фарби. Готується до друку.

(У портфелі видавництва).

Плякат

„Ленін — провідник селянської бідноти“. Розмір 72 × 108 см. На 3 фарби. Тираж. 5.000. Ціна 35 коп.

Плякат

Склав художник Цапок. „Ленін—визволитель трудящої жінки з неволі". Розмір 72 × 108 см. На 4 фарби. Тираж 5.000 Ціна 35 коп.

Плякат

„Як навчав Ленін робітничо-селянську молодь". Розмір 72 × 108 см. На 3 фарби. Готується до друку. (У портфелі видавництва).

Плякат

„Гасла про Ілліча“.

Розмір 72 × 108 см.

На 3 фарби Тир. 5.000.

Ціна 35 коп.

Плякат

„Ілліч заповідав учитися, вчитися і вчитися“.

Розмір 72 × 108 см.

На 3 фарби Тир. 5.000.

Ціна 35 коп.

Плякат

„Ленін про кооперацію".

Розмір 72 × 108 см.

На 3 фарби. Тир. 8.000.

Ціна 45 к.

Розпродано

Плякат

„Ленін і електрифікація".

Розмір 72 × 108 см.

На 3 фарби. Тир 5.000.

Ціна 35 коп.

Л У Б К И

Лубок „Гайдамаки“.

Мал. худ. О. Мизина.

Розмір 36 × 54 см.

На 8 фарб. Тир. 25.000.

Ціна 25 коп.

Лубок „Катерина“

Малюв. худ. О. Мизина.

Розмір 36 × 54 см.

На 8 фарб. Тир. 25.000.

Ціна 25 коп.

Лубок

„Перше травня на селі“.

Мал. худ. Москальова.

Розмір 36 × 54 см.

На 8 фарб. Тир. 20.000.

Ціна 25 коп.

Лубок

„Шлях життя“.

Малювала худ.

Т. Москальова.

Розм. 36×54 см.

На 8 фарб.

Тир. 20.000

Ціна 25 коп,

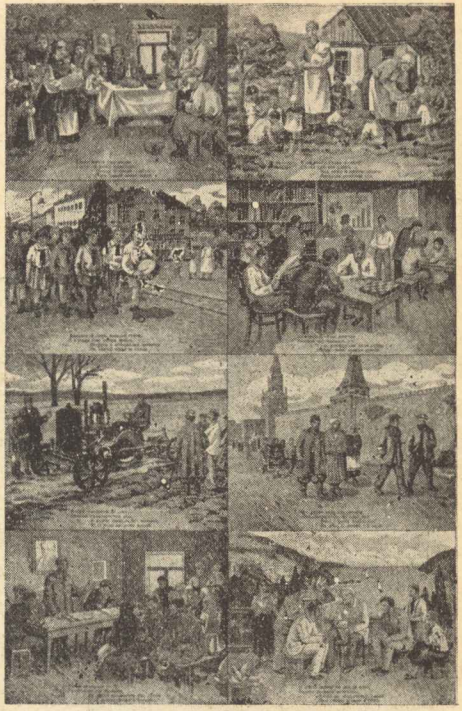

Лубок

„По ягоди“.

Малюв. художн. Івасюк

Розмір 36 × 54 см.

На 8 фарб.

Тир. 20.000.

Ціна 25 коп.

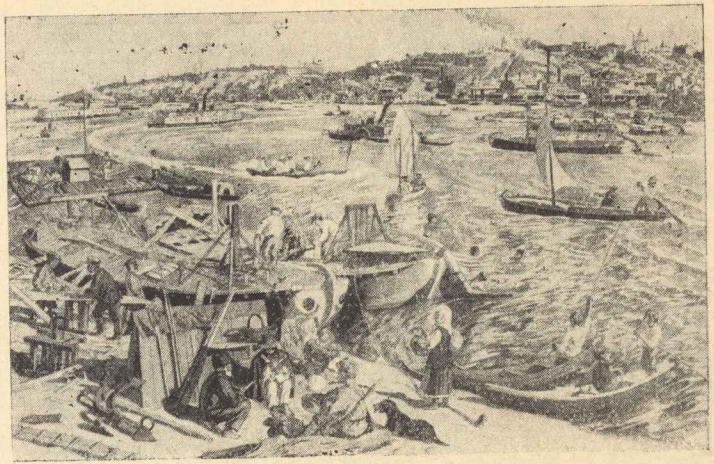

Лубок

„Київ із-за Дніпра“.

Мал. худ. К. Трохименка.

Розмір 36 × 54 см. На 8 фарб.

Тир. 20.000.

Ціна 25 коп.

Лубок

„Тов. Котовський на чолі червоної кінноти б'є петлюрівців".
Малював художн. Мартинов.
Розмір 72×54 см. На 6 фарб.
Тираж 15.000. Ціна 30 коп.

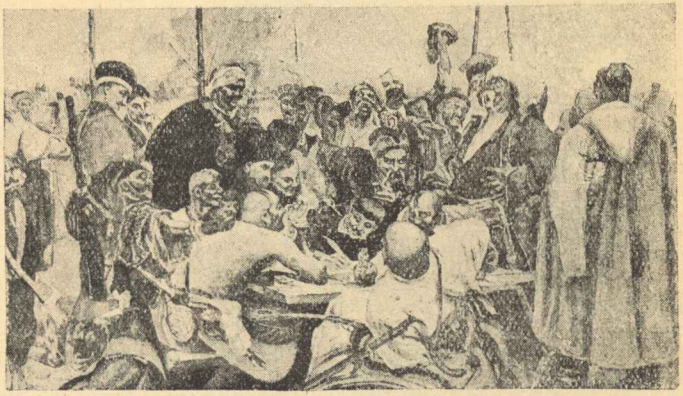

Лубок

„Запорожці пишуть листа до турецького султана".
З картини худ. І. Репіна
Розмір 36×27 см.
На 8 фарб.
Тир. 30.000.
Ціна 8 коп.

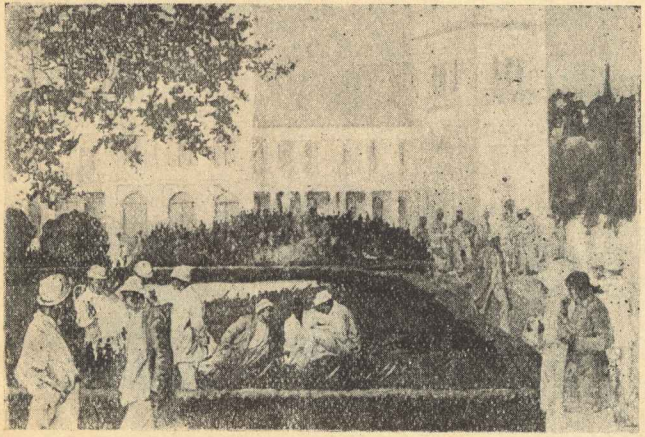

Лубок

„Крим Лівадія — Селянський курорт“.

Розмір 72 × 54 см.

На 8 фарб. Тир. 6.000.

Ціна 15 коп.

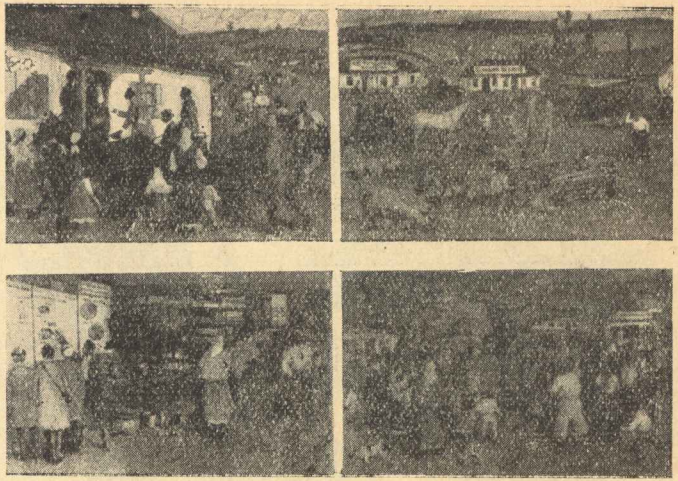

Лубок

„Кооператори радянські нищать злидні часів панських“.

Малював художник Мартинов.

Розмір 72 × 54 см. На 5 фарб.

Тираж 15.000. Ціна 20 коп.

ЗРАЗКИ СТІНОК ДО КАЛЕНДАРІВ

На декілька фарб.
Ціна кожної
стінки 10 коп.

На 3 фарби.
Ціна кожної
стінки 6 коп.

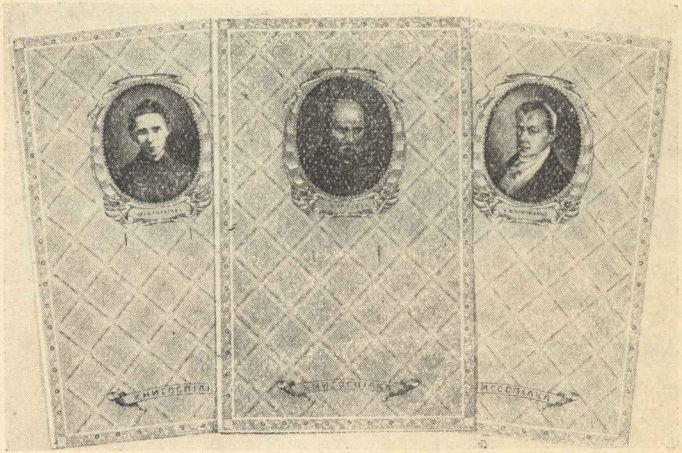

Укр. Ґенерал

ПОРТРЕТИ УКРАЇНСЬКИХ ПИСЬМЕННИКІВ

Портрет
Іван Котляревський
(1769—1838). Робота худ. Жука.
(У портфелі видавництва).

Портрет
Український філософ
Григорій Сковорода.
Робота худ. Жука.
На 4 фарби.
Розмір 72 × 54 см.
Т. 3.000. Ціна 50 коп.

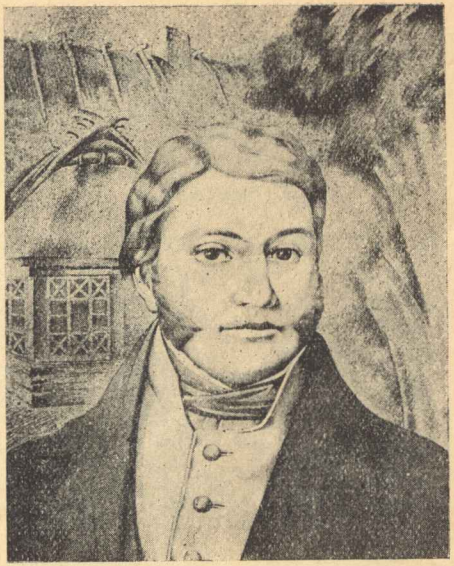

Портрет
Григорій Квітка-
Основ'яненко (1778—1843).
Робота художника Жука.
(В портфелі видавництва).

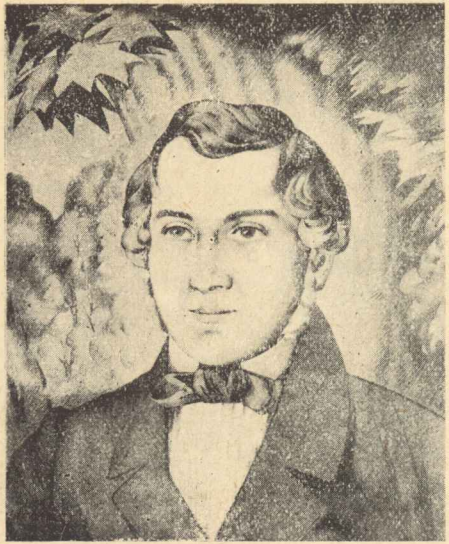

Портрет

Євген Гребінка (1812--1848).
Робота художника Жука.
(У портфелі видавництва).

Портрет

Пантелеймон Куліш
(1819—1897).
Робота художника Жука.
На 4 фарби.
Розм. 72×54 см. Т. 7.000.
Ціна 25 коп.

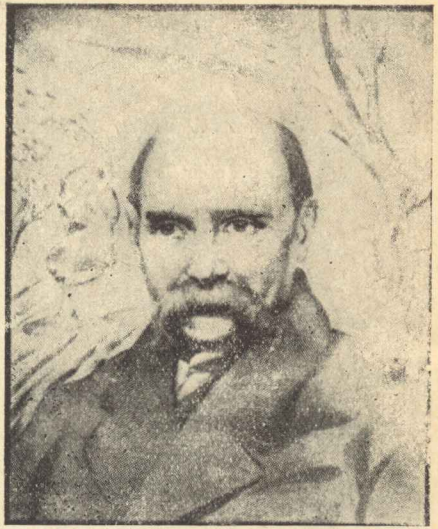

Портрет

Тарас Шевченко (1814—1861).
Робота худ. Жука. На 4 фарби.
Розм. 72 × 54 см. Ц. 25 коп.

Портрет
Юрій Федькович (1814—1888).
Робота художника Жука.
(У портфелі видавництва).

Портрет
Леонід Глібів (1827—1893).
Робота художника Жука.
(У портфелі видавництва).

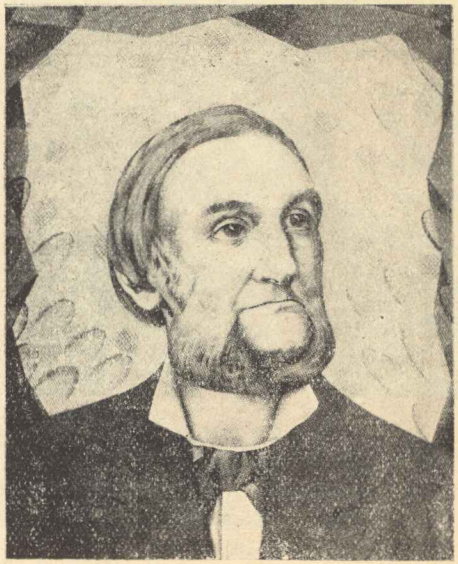

Портрет
Степан Руданський (1833—1873).
Робота художника Жука.
(У портфелі видавництва).

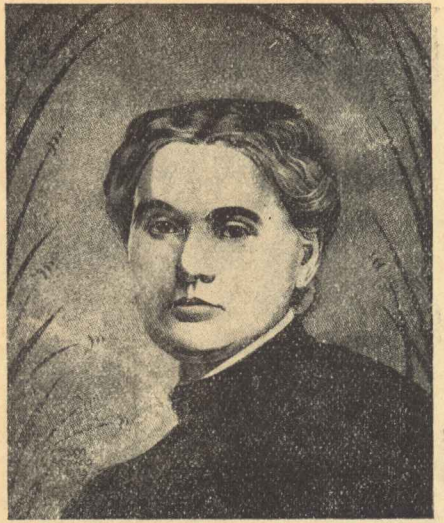

Портрет
Марія Марковичева.
Псевдонім Марко Вовчок
(1837—1907).
Робота художника Жука.
Розм. 72×54 см. На 4 фарби
Тираж 3.000. Ціна 25 коп.

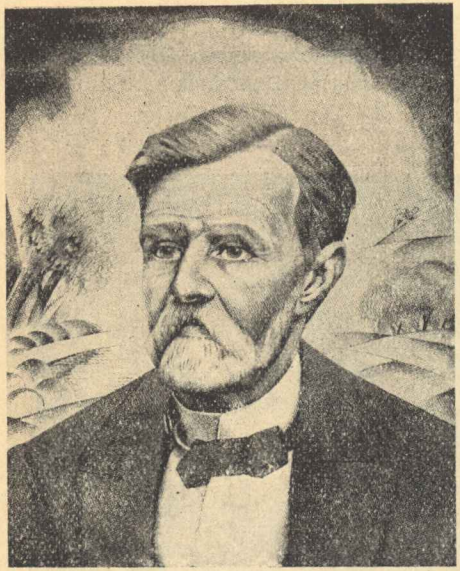

Портрет
Іван Левицький (Нечуй).
(1838 — 1918).
Робота художника Жука.
(У портфелі видавництва).

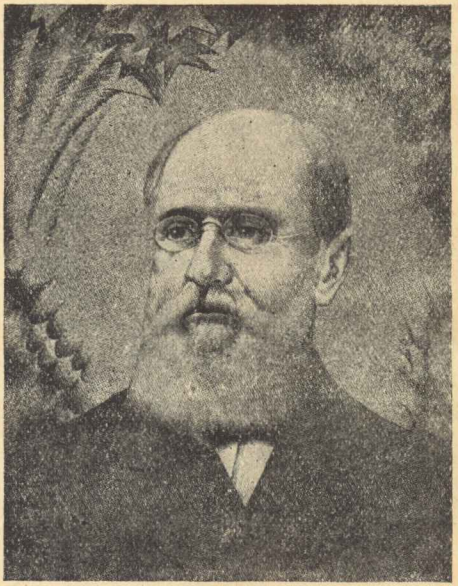

Портрет
Панас Рудченко (Мирний)
(1849 —1920). Робота худ. Жука.
(У портфелі видавництва).

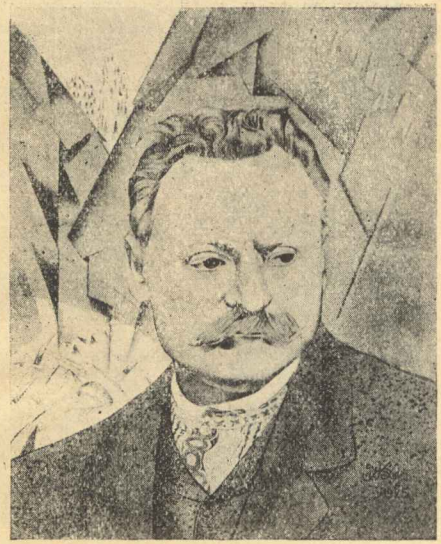

Портрет

Іван Франко (1856—1916).
Робота художника Жука.
Роз. 52×54 см. На 5 фарб.
Тираж 7.000. Ціна 50 коп.

Портрет

Лариса Квітка. Псевд. Леся Українка (1871—1913). Робота художника Жука.
На 4 фарби. Розмір 72×54 см.
Тираж. 3.000. Ціна 25 коп.

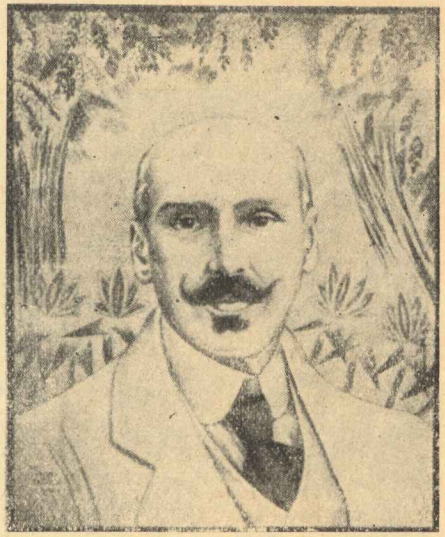

Портрет

Михайло Коцюбинський (1864—1913).
Робота художника Жука. На 3 фарби.
Розмір 72×54 см. Т. 3.000. Ціна 25 коп.

Портрет

Ольга Кобилянська народилася 1865 р. Робота худ. Жука. (У портфелі видавн.)

Портрет

Василь Стефаник нар. 1871 р. Робота художника Жука. (У портфелі видавництва).

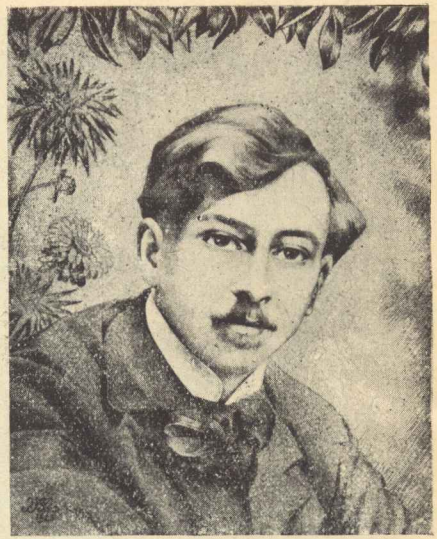

Портрет

Олександер Кандиба (Олесь) народився 1878 року. Робота художника Жука. (У портфелі видавництва).

Портрет
Архип Тесленко
(1882—1911).
Робота худ. Жука.
На 4 фарби.
Розмір 72 × 54 м.
Тираж 3.000.
Ціна 25 коп.

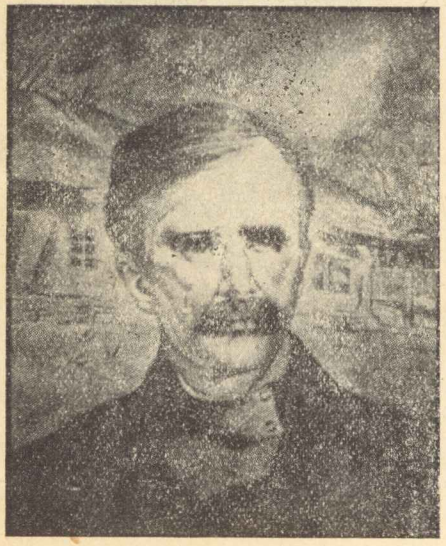

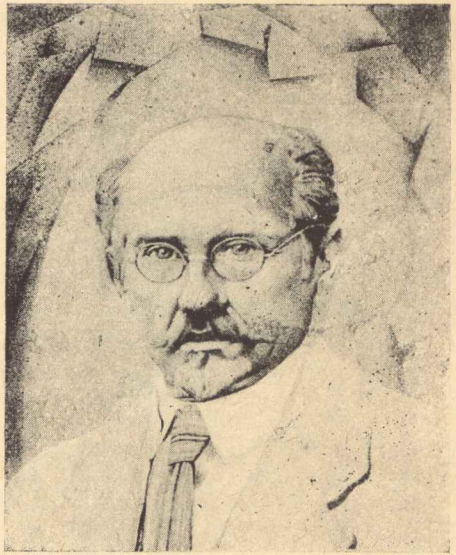

Портрет
Микола Філянський
Робота художника Жука.
(У портфелі видавництва)

Портрет

Іван Франко (1856—1916). Мал. худ. Москаленка. На 1 фарбу. Розмір 36 × 54 см. Тираж 5.000. Ціна 5 коп.

Українська Книжкова Палата
Філія Кн. палати
№ 1277
м. Бобрка
Окр. Бібліо

Портрет

Тарас Григорович Шевченко (1814—1861). Мал. худ. Москаленка. На 1 фарбу. Розмір 36 × 54 см. Тираж 5.000. Ціна 5 коп.

ДРУКУЄТЬСЯ

ПОРТРЕТИ

М. КОЦЮБИНСЬКОГО

І. ФРАНКА

Л. УКРАЇНКИ

Роботи художника Ф. Красицького на кілька фарб.

КНИГОСПІЛКА

МАЄ ПО СВОЇХ КНИГАРНЯХ КНИЖКИ ВСІХ ВИДАВНИЦТВ УКРАЇНИ ТА РСФРР

УКРАЇНСЬКОЮ ТА РОСІЙСЬКОЮ МОВАМИ

ПОРЯДОК ЗАМОВЛЕННЯ

У замовленні треба точно зазначити автора книжки, назву, кількість, точну адресу замовця, а також спосіб висилання книжок.

Коли потрібно книжку, що її в каталозі немає, слід запитати листівкою колектор або найближчу книгарню **Книгоспілки**, і замовець без затримки дістане належну відповідь.

Книжки висилають поштовою посилкою, рекомендованою бандеролею або накладною платою після одержання 25% вартости замовлення.

Гроші із замовленнями до 3 крб. можна надсилати поштовими марками в рекомендованому листі.

Краще всі гроші надсилати вперед, бо за накладну плату доводиться дорого платити.

Замовляючи на суму меншу, як 2 крб., гроші обов'язково надсилати цілком, додаючи 15 к. на пересилання.

Замовлення на суму більшу, як 2 крб. надсилають коштом **Книгоспілки**, коли гроші вислано вперед.

Кооперативам, школам, установам, професійним та громадським організаціям дається знижку, згідно з нормами Наркомторгу.

Книготорговельним організаціям окремі пільгові умови.

Центральний Кооперативний Книжковий колектор Книгоспілки дає поради на всі запитання, що зв'язані з книжкою: складає рекомендаційні списки, комплектує бібліотечки, підбирає асортимент книжок для книжкових полиць та райкнигарень.

ЗАМОВЛЕННЯ ТА ГРОШІ НАДСИЛАЙТЕ НА АДРЕСИ:

Правління Книгоспілки: Харків, Горяїнівський пр., 2.

Філії: Київ, вул. Воровського. 48.
Дніпропетровське, пр. К. Маркса, 103
або до найближчої кооперативної книгарні.

Замовлення виконують негайно.

Каталоги надсилають **безплатно** після одержання марки на 4 коп. на пересилання.

ПРОВЕРЕНО — 89)

ПЕРЕВІРЕНО
012 РІК

30- 1277

ВИДАННЯ КНИГОСПІЛКИ